

MAGAZZINO SAMPIERDARENA

VENDITA

570000 €

Cod. Immobile: - - - -

Cod. Agenzia:

Via Luigi Dottesio, Genova - Sampierdarena,
16100, Genova

Spese mensili: 150 €

Anno: 1900

Stato: Da Ristrutturare

IPE: 150 Kwh/Mq



Metri Quadri

Superficie: 2300 Mq

Accessori Primari

Stato: Da Ristrutturare

Accessori Secondari

 Condizionatore

Descrizione

NODO DI SAN BENIGNO SAMPIERDARENA Disponibilità locale GARAGE/ MAGAZZINO IN VENDITA INTERESSANTISSIMA OPPORTUNITA' IMMOBILIARE più precisamente in Via Bottego / Via Luigi Dottesio zona Torre Cantore ampio magazzino/deposito da ristrutturare di 2.300 metri quadrati circa suddiviso in tre settori collegati da cortile interno carrabile di 500 metri quadrati. L'immobile dispone di doppio ingresso carrabile con ampie aperture, facili alla manovra. Le sue caratteristiche lo rendono adatto a svariate tipologie...



Galleria di immagini

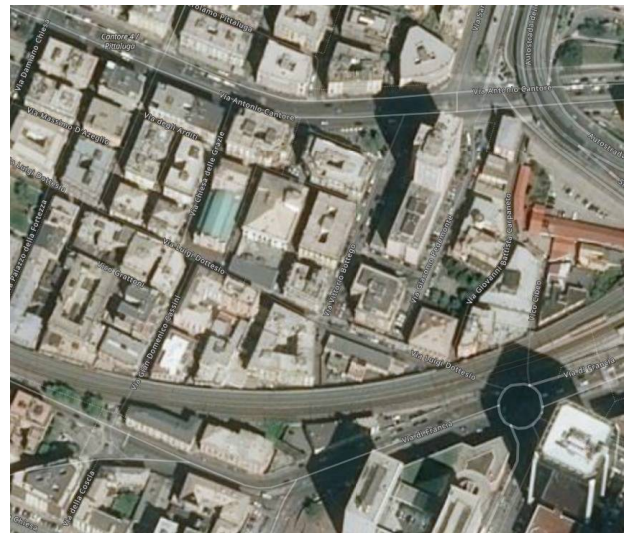
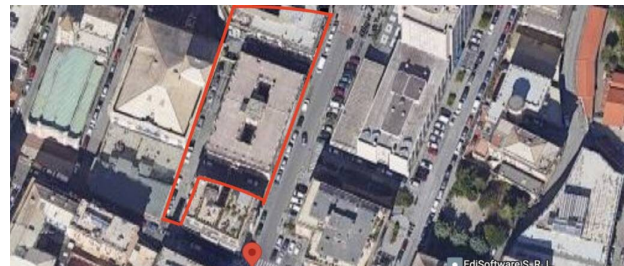

Galleria di immagini

