IMMOBILIARE TANI & CO
Compra Vendita e Gestione Immobili

Via Mascherpa 2
16129 - Genova
info@immobiliaretanisrl.it
www.immobiliaretanisrl.it

0100982912

APPARTAMENTO CENTRO | VENDITA | **55000 €**

Cod. Immobile: - - - -

Cod. Agenzia:

Largo Italia, Busalla, 16012, Genova (Provincia)

Spese mensili: 50 €
N. servizi: 2
N. camere: 1
N. balconi: 1
Piano: 2
Totale piani: 3
Classe Energetica: G
IPE: 150 Kwh/Mq

Metri Quadri

Superficie: 105 Mq

Accessori Primari

Arredamento: Non Arredato
Giardino: Assente
Esposizione: Esterna
Riscaldamento: Autonomo
Cucina: Abitabile

Accessori Secondari

- Camino/Caminetto
- Condizionatore
- Porta Blindata

Descrizione

Busalla centralissimo in elegante palazzo d'epoca vendiamo appartamento di 105 mq posto al secondo piano, senza ascensore, suddiviso in: ingresso, salone doppio con caminetto, cucina abitabile con annessa lavanderia, due camere da letto, servizio, ripostiglio e balcone. Completano l'immobile un ampio solaio e una cantina. Porta blindata, riscaldamento autonomo, spese di amministrazione contenute.

Le immagini, i dati numerici e i contenuti sono suscettibili di modifica senza preavviso.

Via Mascherpa 2
16129 - Genova
info@immobiliaretanisrl.it
www.immobiliaretanisrl.it
0100982912

Galleria di immagini

Le immagini, i dati numerici e i contenuti sono suscettibili di modifica senza preavviso.

Via Mascherpa 2
16129 - Genova
info@immobiliaretanisrl.it
www.immobiliaretanisrl.it
0100982912

Galleria di immagini

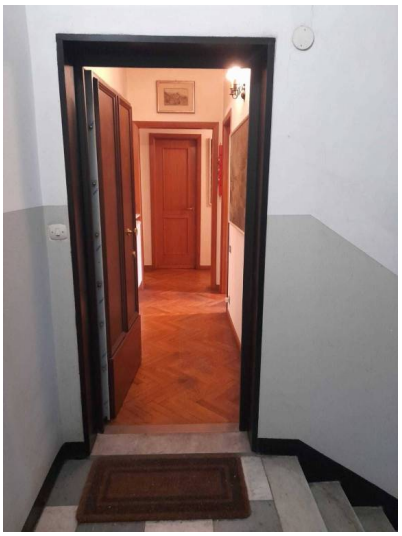

Le immagini, i dati numerici e i contenuti sono suscettibili di modifica senza preavviso.