

APPARTAMENTO CENTRO

VENDITA

72000 €

Cod. Immobile: - - - -

Cod. Agenzia:

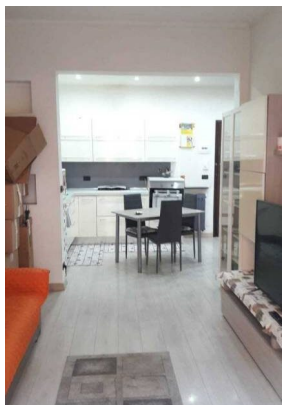
Via San Stefano, Casella, 16015, Genova
(Provincia)

Spese mensili: 150 €

N. servizi: 2

N. camere: 1

Anno: 1980

Stato: Ottimo

Classe Energetica: **F**

IPE: 568 Kwh/Mq

Metri Quadri

Superficie: 90 Mq

Accessori Primari

Arredamento: Non Arredato

Giardino: Privato

Riscaldamento: Centralizzato

Stato: Ottimo

Cucina: Abitabile

Accessori Secondari

 Condizionatore

Descrizione

Casella zona centrale, vendesi in uno stabile di tre piani , appartamento al piano rialzato di 80 mq così suddivisi : Ingresso, soggiorno con cucina a vista , due camere matrimoniali e servizi. Completa la proprietà un ampio giardino ad uso privato di circa 60mq. L'appartamento è in ottimo stato con impianti rinnovati , il riscaldamento è centralizzato e le spese di amministrazione sono pari a 150€ comprese di riscaldamento. Ampia possibilità di parcheggio nei dintorni e posizione molto comoda per...



Galleria di immagini



Galleria di immagini

